



Liberté • Égalité • Fraternité
RÉPUBLIQUE FRANÇAISE

Ministère chargé
des transports

Demande d'arrêté de police de circulation

Code de la route L411-1 à L411-7
Code général des collectivités territoriales L2213-1 à L2213-6.1

Gestionnaires des réseaux routiers



N° 14024*01

Le demandeur Particulier Service public Maître d'oeuvre ou conducteur d'opération Entreprise

Dénomination : G un Terrassement
 Adresse : 86 rue de l'Archet
 Code postal : 74140 Localité : ST CERGUES Pays : France
 Nom contact : CLERC Prénom contact : Benoit
 Téléphone : 756105463 Indicatif pays : +33
 Fax : _____ Indicatif pays : _____
 Courriel : 2315053535.231501DAC02.01@captidec.fr

Dénomination : _____
 Adresse : _____
 Code postal : _____ Localité : _____ Pays : _____
 Nom contact : _____ Prénom contact : _____
 Téléphone : _____ Indicatif pays : _____
 Fax : _____ Indicatif pays : _____
 Courriel : _____

Localisation du site concerné par la demande

Voie concernée : Autoroute n° _____ Route nationale n° _____ Route départementale n° _____ Voie communale n° _____
 Hors agglomération En agglomération
 Point de Repère (PR) routier d'origine d'application : _____ Point de Repère (PR) routier de fin d'application : _____
 Adresse Numéro : _____ Nom de la voie : IMPASSE DES FONTAINES
 Code postal : 74930 Localité : SCIENTRIER

Nature et date des travaux

Permission de voirie antérieure : Oui Non Si oui indiquer la référence : _____
 Description des travaux : Réalisation branchement AEP selon prescriptions SRB avec pose regard compte
ur sur colonne existante
 Date prévue de début des travaux : 17/04/2023 Durée des travaux (en jours calendaires) : 10

Réglementation souhaitée

Durée de la réglementation (en jours calendaires) 10 Date de début de réglementation 17/04/2023
 Restriction sur section courante Restriction sur bretelles
 Deux sens de circulation Sens des Points de Repères (PR) croissants
 Sens des Points de Repères (PR) décroissants Fermeture à la circulation
 Par feux tricolores Manuellement
 Neutralisation de la bande d'arrêt d'urgence (BAU) Empiètement sur chaussée Largeur de voie maintenue _____
 Suppression de voie Nombre de voie(s) supprimée(s) _____

(DAC P1 VS_v1.02)

Circuler véhicules légers <input type="checkbox"/> poids lourds <input type="checkbox"/>	Stationner véhicules légers <input type="checkbox"/> poids lourds <input type="checkbox"/>	Dépasser véhicules légers <input type="checkbox"/> poids lourds <input type="checkbox"/>
Vitesse limitée à : _____ km/h Itinéraire de déviation (à préciser par sens) : _____ _____ _____		
Autres prescriptions : _____ _____		

La pose, le maintien ou le retrait de la signalisation spécifique au chantier sont effectués par :

Le demandeur Une entreprise

Dénomination : G un Terrassement

Adresse : 86 rue de l'Archet

Code postal : 74140 Localité : ST CERGUES Pays : France

Nom contact : CLERC Prénom contact : Benoît

Téléphone : 756105463 Indicatif pays : +33

Fax : _____ Indicatif pays : _____

Courriel : benoit.clerc@gunterrassement.com

Pièces jointes à la demande

Afin de faciliter la compréhension et l'instruction du dossier, la demande d'arrêté est accompagnée d'un dossier comprenant :

Une notice détaillée avec notamment l'évaluation de la gêne occasionnée aux usagers

Plan de situation 1/10 ou 1/20 000^{ème} Plan des travaux 1/200 ou 1/500^{ème} Schéma de signalisation

Itinéraire de déviation 1/2 000 ou 1/5 000^{ème}

J'atteste de l'exactitude des informations fournies Numéro d'affaire : 2023-003

Fait à : PANTIN CEDEX Le : 13/04/2023

Nom : GUENISE Prénom : Warren Qualité : _____

(DAC_P2_V5_v1.02)

Plan détaillé

Numéro de consultation de la déclaration liée :

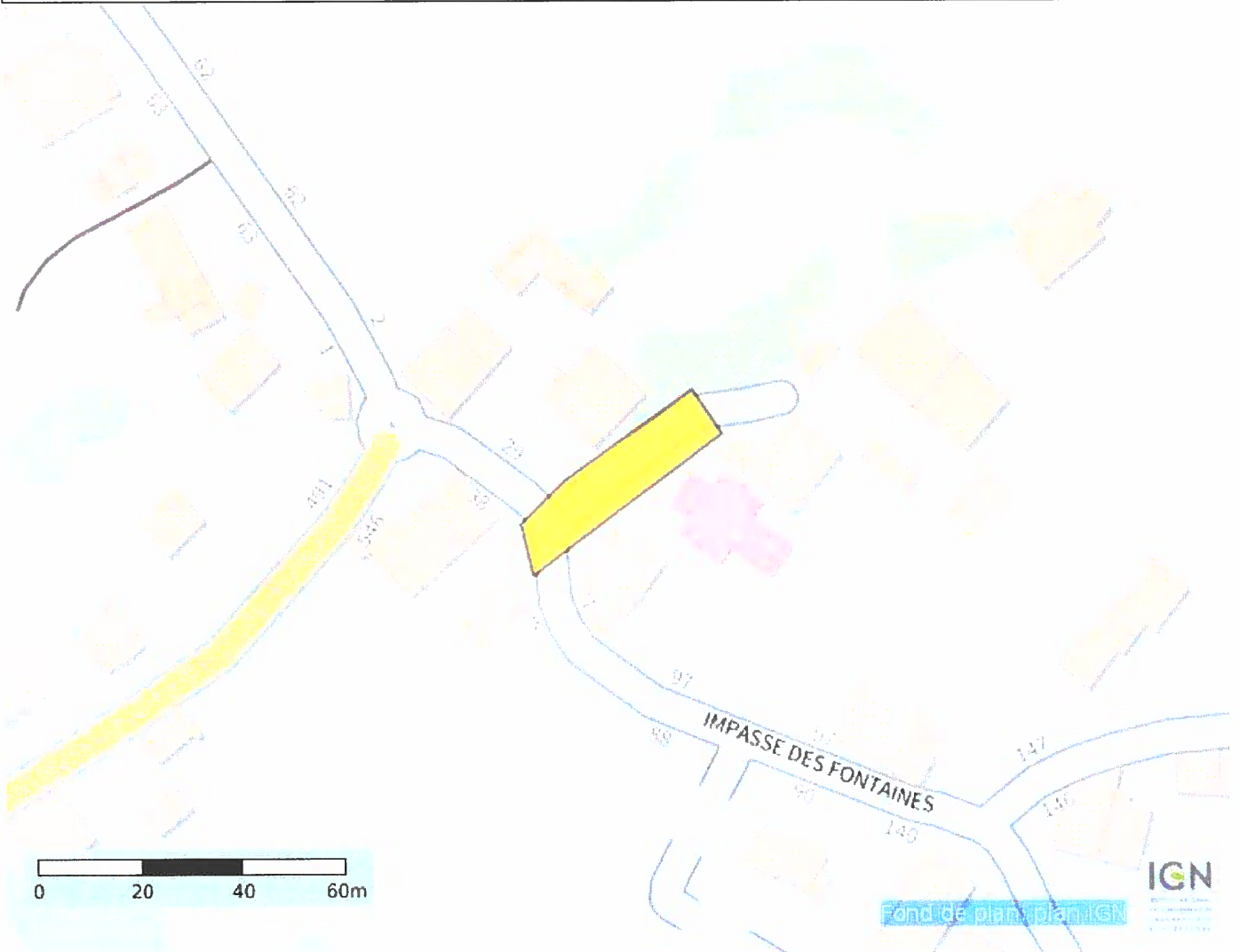

Coordonnées (Lambert 93) du centre de la commune saisie :

957394.9305437924

6562413.846529745

Coordonnées (GPS) des sommets des polygones :

6,33271964766814 46,11292634721730
6,33282909160659 46,11299842699935
6,33315155750058 46,11315430433973
6,33322676772838 46,11307947311636
6,33275107835249 46,11283777232259
6,33271964766814 46,11292634721730

(PlanDetail_Protys_v1.01)

Demande d'arrêté de police de circulation

Code de la route L411-1 à L411-7
Code général des collectivités territoriales L2213-1 à L2213-6.1

Gestionnaires des réseaux routiers

Le demandeur Particulier Service public Maître d'oeuvre ou conducteur d'opération Entreprise

Dénomination : G un Terrassement

Adresse : 86 rue de l'Archet

Code postal : 74140 Localité : ST CERGUES Pays : France

Nom contact : CLERC Prénom contact : Benoit

Téléphone : 756105463 Indicatif pays : +33

Fax : _____ Indicatif pays : _____

Courriel : 2315053535.231501DAC01.01@captidec.fr

Dénomination : _____

Adresse : _____

Code postal : _____ Localité : _____ Pays : _____

Nom contact : _____ Prénom contact : _____

Téléphone : _____ Indicatif pays : _____

Fax : _____ Indicatif pays : _____

Courriel : _____

Localisation du site concerné par la demande

Voie concernée : Autoroute n° _____ Route nationale n° _____ Route départementale n° _____ Voie communale n° _____

Hors agglomération En agglomération

Point de Repère (PR) routier d'origine d'application : _____ Point de Repère (PR) routier de fin d'application : _____

Adresse Numéro : _____ Nom de la voie : IMPASSE DES FONTAINES

Code postal : 74930 Localité : SCIENTRIER

Nature et date des travaux

Permission de voirie antérieure : Oui Non Si oui indiquer la référence : _____

Description des travaux : Réalisation branchement AEP selon prescriptions SRB avec pose regard compte ur sur colonne existante

Date prévue de début des travaux : 17/04/2023 Durée des travaux (en jours calendaires) : 10

Réglementation souhaitée

Durée de la réglementation (en jours calendaires) 10 Date de début de réglementation 17/04/2023

Restriction sur section courante Restriction sur bretelles

Deux sens de circulation

Sens des Points de Repères (PR) croissants

Sens des Points de Repères (PR) décroissants

Fermeture à la circulation

Basculement de circulation sur chaussée opposée

Par feux tricolores

Manuellement

Neutralisation de la bande d'arrêt d'urgence (BAU) Empiètement sur chaussée Largeur de voie maintenue _____

Suppression de voie Nombre de voie(s) supprimée(s) _____

Plan détaillé

Numéro de consultation de la déclaration liée :

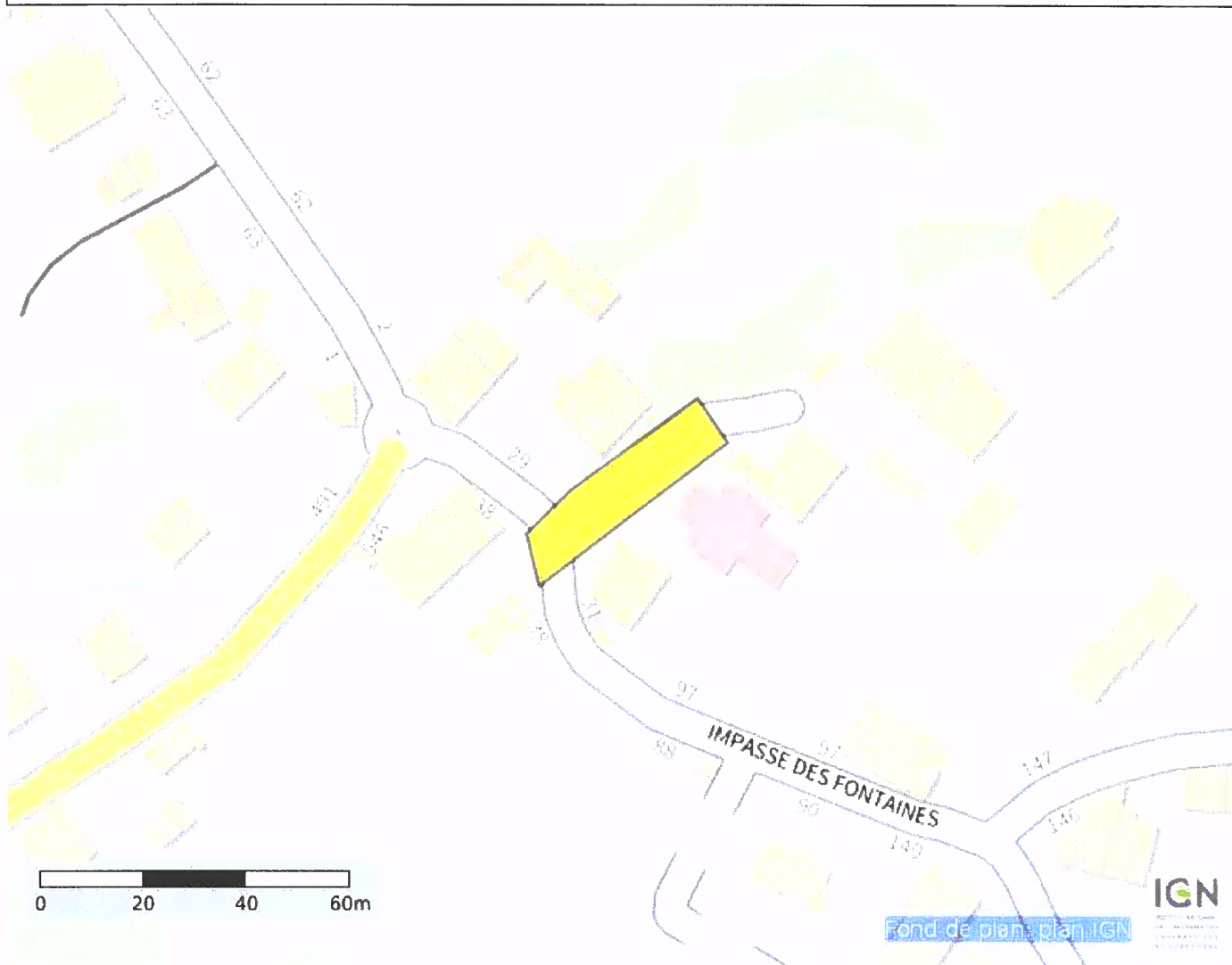

Coordonnées (Lambert 93) du centre de la commune saisie :

957394.936111301

6562413.85808374

Coordonnées (GPS) des sommets des polygones :

6,33271964766814 46,11292634721730
6,33282909160659 46,11299842699935
6,33315155750058 46,11315430433973
6,33322676772838 46,11307947311636
6,33275107835249 46,11283777232259
6,33271964766814 46,11292634721730

(PlanDetail_Prolys_v1.01)

Circuler	Stationner	Dépasser
véhicules légers <input type="checkbox"/>	véhicules légers <input type="checkbox"/>	véhicules légers <input type="checkbox"/>
poids lourds <input type="checkbox"/>	poids lourds <input type="checkbox"/>	poids lourds <input type="checkbox"/>

Vitesse limitée à : _____ km/h
 Itinéraire de déviation (à préciser par sens) :

Autres prescriptions :

La pose, le maintien ou le retrait de la signalisation spécifique au chantier sont effectués par :

Le demandeur Une entreprise

Dénomination : G un Terrassement

Adresse : 86 rue de l'Archet

Code postal : 74140 Localité : ST CERGUES Pays : France

Nom contact : CLERC Prénom contact : Benoit

Téléphone : 756105463 Indicatif pays : +33

Fax : _____ Indicatif pays : _____

Courriel : benoit.clerc@gunterrassement.com

Pièces jointes à la demande

Afin de faciliter la compréhension et l'instruction du dossier, la demande d'arrêté est accompagnée d'un dossier comprenant :

Une notice détaillée avec notamment l'évaluation de la gêne occasionnée aux usagers

Plan de situation 1/10 ou 1/20 000^{ème} Plan des travaux 1/200 ou 1/500^{ème} Schéma de signalisation

Itinéraire de déviation 1/2 000 ou 1/5 000^{ème}

J'atteste de l'exactitude des informations fournies Numéro d'affaire : 2023-003

Fait à : PANTIN CEDEX Le : 13/04/2023

Nom : GUENISE Prénom : Warren Qualité : _____

(DAC_P2_V5_v1.02)

Demande de permission ou d'autorisation de voirie, de permis de stationnement, ou d'autorisation d'entreprendre des travaux

Code de la voirie routière L113-2 ; L115-1 à L116-8 ; L123-8 ; L131-1 à L131-7 ; L141-10 et L141-11
Code général des collectivités territoriales L2213-6 ; L2215-4 à L2215-5

Gestionnaires des réseaux routiers

Le demandeur Particulier Service public Maître d'œuvre ou conducteur d'opération Entreprise

Dénomination : G un Terrassement
 Adresse : 86 rue de l'Archet
 Code postal : 74140 Localité : ST CERGUES Pays : France
 Nom contact : CLERC Prénom contact : Benoit
 Téléphone : 756105463 Indicatif pays : +33
 Fax : _____ Indicatif pays : _____
 Courriel : 2315053535.231501DOV03.01@captidec.fr

Dénomination : _____
 Adresse : _____
 Code postal : _____ Localité : _____ Pays : _____
 Nom contact : _____ Prénom contact : _____
 Téléphone : _____ Indicatif pays : _____
 Fax : _____ Indicatif pays : _____
 Courriel : _____

Localisation du site concerné par la demande

Voie concernée : Autoroute n° _____ Route nationale n° _____ Route départementale n° _____ Voie communale n° _____
 Hors agglomération En agglomération
 Point de Repère (PR) routier d'origine d'application _____ Point de Repère (PR) routier de fin d'application _____
 Adresse Numéro : _____ Nom de la voie : IMPASSE DES FONTAINES
 Code postal : 74930 Localité : SCIENTRIER
 Document d'urbanisme antérieur (déclaration de travaux ou permis de construire) : _____
 Référence cadastrale : Section(s) : _____ Parcelle(s) : _____ Lieu-dit : _____

Nature et date des travaux

Pose de compteur / branchement aux réseaux ⁽¹⁾

	Pose de clôtures	Pose de portail (portillon)	Plantations
A l'alignement	oui <input type="checkbox"/> non <input checked="" type="checkbox"/>	oui <input type="checkbox"/> non <input checked="" type="checkbox"/>	oui <input type="checkbox"/> non <input checked="" type="checkbox"/>
En retrait de l'alignement	_____ mètres	_____ mètres	_____ mètres

Dépôt ou stationnement ⁽²⁾ Saillie ou Surplomb ⁽²⁾ Aménagement d'accès ⁽²⁾ Ouvrages divers ⁽¹⁾

Station service Renouvellement Création

Autres Réalisation branchement AEP selon prescriptions SRB avec pose regard compteur sur colonne existante

Date prévue de début d'application : 17/04/2023 Durée d'application (en jours calendaires) : 10
 Nota : Pour connaître la délimitation du domaine public routier au droit d'une propriété riveraine, il faut déposer, auprès du gestionnaire de la route concernée et selon les modalités qu'il aura fixées, en complément, une demande d'alignement individuel.

(1) Compléter le cadre ouvrages divers (2) Compléter le cadre correspondant (DOV_P1_V6_v1.04)
 La loi n° 78-17 du 6 janvier 1978 modifiée relative à l'informatique, aux fichiers et aux libertés, garantit un droit d'accès et de rectification des données auprès des organismes destinataires du formulaire

Dépôt ou stationnement ⁽²⁾

Demande initiale Prolongation référence du permis de stationnement : _____
Matériaux Benne Grue Etalage
Echafaudage Mobilier urbain Terrasses de café Vente le long de la voie ou sur aire de service
Autres (à préciser) : _____

Saillie ou surplomb ⁽²⁾

de la voie _____ mètres de la saillie _____ mètres
des trottoirs _____ mètres Hauteur sous saillie _____ mètres

Aménagement d'accès ⁽²⁾

Diamètre du tuyau _____ millimètres Longueur _____ mètres
Distance par rapport à l'axe de la chaussée _____ mètres Nature du tuyau : _____
 Largeur de l'aménagement _____ mètres

Ouvrages divers ⁽¹⁾

Travaux sur ouvrages existants Installation nouvelle
Eau potable Eaux pluviales GDF Opérateurs réseaux
Eaux usées EDF Autres (à préciser) _____
Tranchée longitudinale _____ mètres _____ mètres
Tranchée transversale _____ mètres _____ mètres
Fonçage _____ mètres _____ mètres
Stationnement Arrêt bus Passage supérieur ou inférieur Equipements de la route
Autres (à préciser) _____

Pièces jointes à la demande

Afin de permettre et de faciliter la compréhension et l'instruction du dossier, la demande d'autorisation est accompagnée des pièces suivantes détaillées par nature de travaux.

Plan de situation 1/10 ou 1/20 000^{ème} Plan de localisation précis 1/1 000 ou 1/2 000^{ème} ⁽³⁾ Photos

Clôtures/Portails/Plantations/Dépôt ou stationnement/Surplomb

Coupes longitudinales et transversales indiquant l'emprise occupée du domaine public 1/50^{ème}

Aménagement d'accès/ouvrages divers portant atteinte au patrimoine

Plan des ouvrages projetés 1/200 ou 1/500^{ème} Cahiers des coupes techniques de tranchées 1/50^{ème}

Plan de détails de franchissement des points singuliers 1/50^{ème}

Station service : Plan d'implantation des pistes avec signalisation de police 1/200 ou 1/500^{ème}

J'atteste de l'exactitude des informations fournies

Numéro d'affaire : 2023-003

Fait à : PANTIN CEDEX

Le : 13/04/2023

Nom : GUENISE

Prénom : Warren

Qualité : _____

(3) Extrait cadastral ou équivalent

Plan détaillé

Numéro de consultation de la déclaration liée :

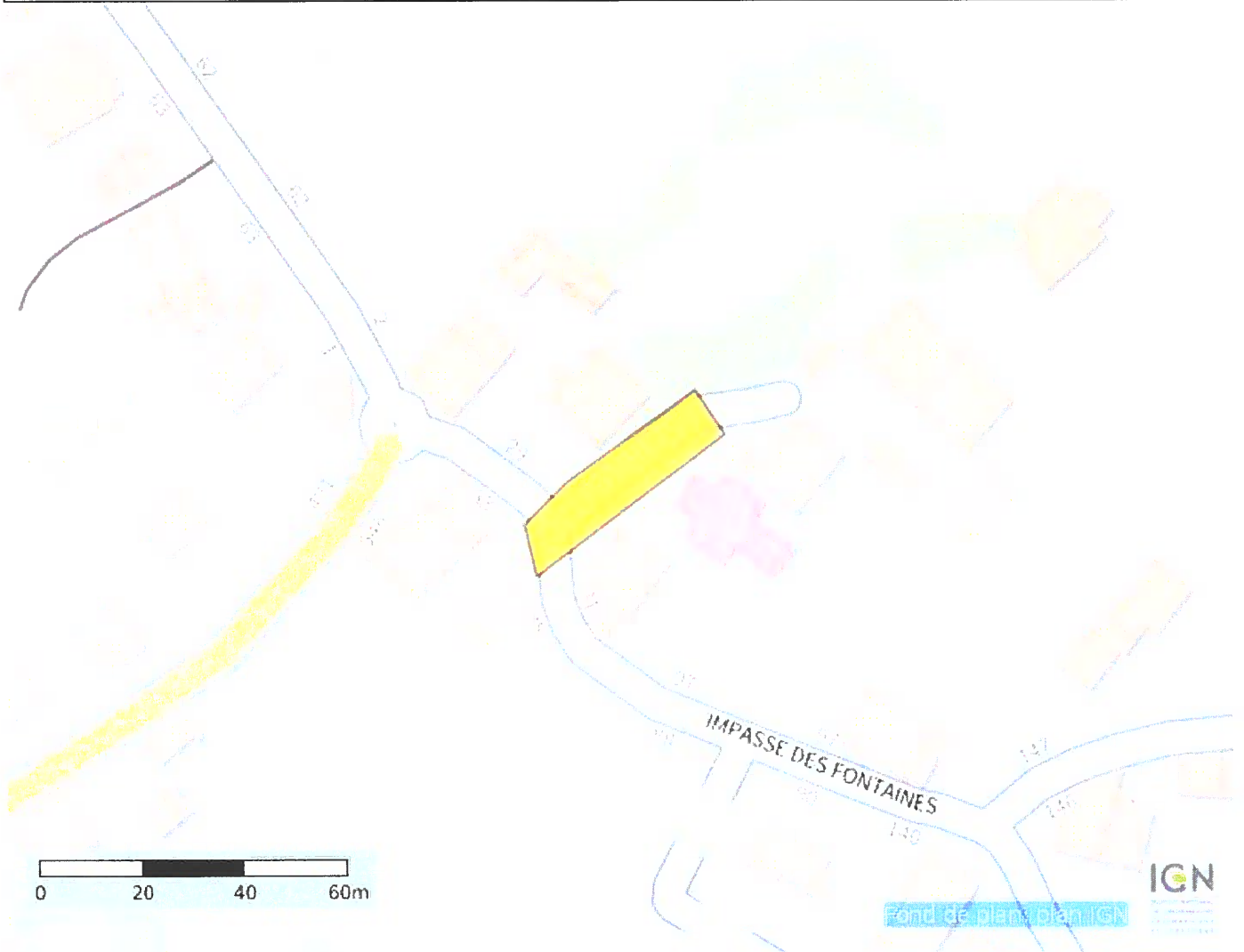

Coordonnées (Lambert 93) du centre de la commune saisie :

957394.9305437924

6562413.846529745

Coordonnées (GPS) des sommets des polygones :

6,33271964766814 46,11292634721730
6,33282909160659 46,11299842699935
6,33315155750058 46,11315430433973
6,33322676772838 46,11307947311636
6,33275107835249 46,11283777232259
6,33271964766814 46,11292634721730

(PlanDetail_Protys_v1.01)